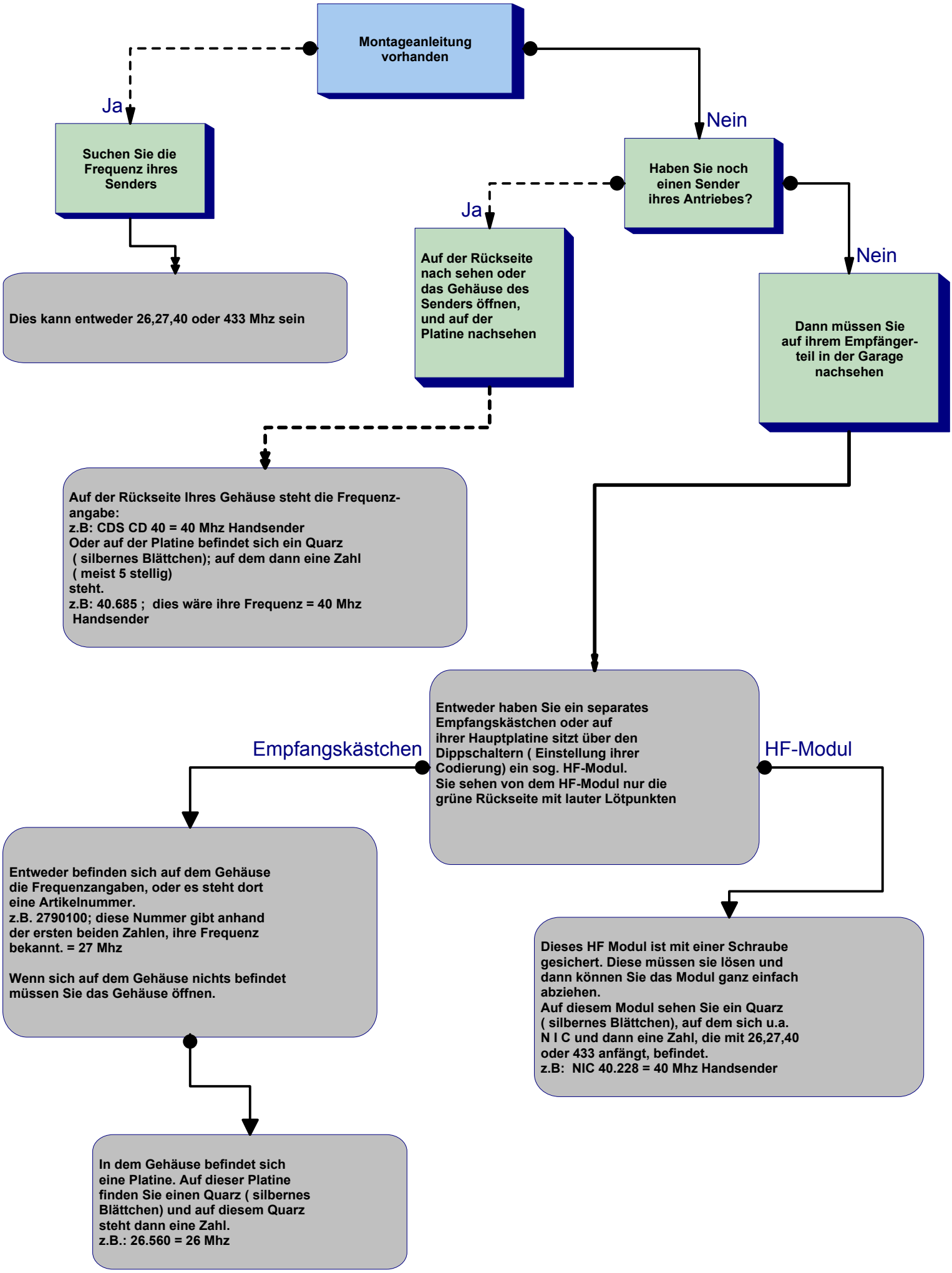
Montageanleitung vorhanden
Ja
Suchen Sie die Frequenz ihres Senders
Dies kann entweder 26,27,40 oder 433 Mhz sein
Nein
Haben Sie noch einen Sender ihres Antriebes?
Ja
Auf der Rückseite nach sehen oder das Gehäuse des Senders öffnen, und auf der Platine nachsehen
Auf der Rückseite Ihres Gehäuse steht die Frequenz-angabe:
z.B: CDS CD 40 = 40 Mhz Handsender
Oder auf der Platine befindet sich ein Quarz (silbernes Blättchen); auf dem dann eine Zahl (meist 5 stellig)
steht.
z.B: 40.685 ; dies wäre ihre Frequenz = 40 Mhz Handsender
Nein
Dann müssen Sie auf ihrem Empfänger-teil in der Garage nachsehen
Entweder haben Sie ein separates Empfangskästchen oder auf ihrer Hauptplatine sitzt über den Dippschaltern (Einstellung ihrer Codierung) ein sog. HF-Modul.
Sie sehen von dem HF-Modul nur die grüne Rückseite mit lauter Lötpunkten
Empfangskästchen
HF-Modul
Entweder befinden sich auf dem Gehäuse die Frequenzangaben, oder es steht dort eine Artikelnummer.
z.B. 2790100; diese Nummer gibt anhand der ersten beiden Zahlen, ihre Frequenz bekannt. = 27 Mhz
Wenn sich auf dem Gehäuse nichts befindet müssen Sie das Gehäuse öffnen.
In dem Gehäuse befindet sich eine Platine. Auf dieser Platine finden Sie einen Quarz (silbernes Blättchen) und auf diesem Quarz steht dann eine Zahl.
z.B.: 26.560 = 26 Mhz
Dieses HF Modul ist mit einer Schraube gesichert. Diese müssen sie lösen und dann können Sie das Modul ganz einfach abziehen.
Auf diesem Modul sehen Sie ein Quarz (silbernes Blättchen), auf dem sich u.a. N I C und dann eine Zahl, die mit 26,27,40 oder 433 anfängt, befindet.
z.B: NIC 40.228 = 40 Mhz Handsender